

CORREO ARGENTINO
TARIFA REDUCIDA
CONCESION 348

EL MENTOR

APARECE LOS SABADOS
POR SU IMPRENTA
TIENE EDITOR
RESPONSABLE

Periódico Independiente

Defensor de los Intereses de la Región

Fundado el 4 de Febrero de 1922

Dr. RODOLFO N. ZABALA
Médico Cirujano

Atiende solamente a domicilio
Hotel "Argentino"

Teléfono No 11 Choele Choele

ALEJANDRO ABAGA
ESCRIBANO
A cargo de la Escribanía Bunge
Teléfono No. 20
Choele-Choele Rio Negro

ESTUDIO JURIDICO
ABOGADO
Doctor JUSTO EPIFANIO
Apoderado de la Municipalidad
de Choele Choele
Asuntos Civiles, Comerciales,
Administrativos y Criminales
GRAL. ROCA Y NEUQUEN
Correspondencia a:
Juan Bosco 292 Teléfono 254
Gral Roca Rio Negro

MARIO E. PICOZZI GANDIA
MARTILLERO PUBLICO
Remates y Comisiones

Choele-Choele F. C. Sud

ESTER CRESTO
PARTERA -
EMBARAZOS - PARTOS
CASOS URGENTES

Traslado su consultorio a la casa
nueva del Sr. Batigón al lado del
Sr. Juan B. Heredia
Choele-Choele F. C. Sud

EL MENTOR

Tarifa de suscripción
Mensual \$ 1.-
Trimestral 3.-
Semestral 5.-
Anual 10.-

Tarifas de Avisos
(Cuatro publicaciones hacen un mes)
El centímetro a columna 40.-
Media página 40.-
Una página 75.-

Avisos en primera página se cobrará
TARIFA DOBLE
Solicitadas: previa censura de la
redacción, la línea a columna 0.40

Dirección de Tierras

Registro de pobladores indeseables

El Interventor en la Dirección de Tierras del Ministerio de Agricultura, Coronel D. Carlos A. Gómez, ha dictado una resolución por la que se incluye en el fichero existente de pobladores indeseables a los cedentes y cesionarios de derechos y mejoras de tierras fiscales que realicen dicha transacción sin autorización previa de la Repartición. Se ha dispuesto además, que la división de Catastro y Estadística, que lleva dicho fichero, informará en cualquier pedido de tierras fiscales si el solicitante figura en el mismo como poblador indeseable.

Esta medida se ha adoptado en virtud de que algunos arrendatarios de lotes pastoriles transfieren sin la autorización oficial respectiva sus mejoras y derechos a terceros, quienes luego de esta operación se presentan solicitando las mismas tierras alegando su carácter de cesionarios. Se ha comprobado, además, que simples posesionarios u ocupantes de predios del Estado también realizan dicho procedimiento.

El hecho referido desvirtúa la laudable finalidad del decreto de 17 de Junio de 1937, en la parte que permite efectuar dicha transferencia, pero a aquellos arrendatarios que explotan directamente tierras fiscales, invierten en ella capitales propios y desarrollan un trabajo personal pero que por causas de fuerza mayor no pueden continuar sus labores.

Por otra parte, el referido decreto asigna al Poder Ejecutivo la facultad de aprobar o desaprobar la cesión.

De acuerdo, pues, con los fines esencialmente pobladores de la Ley de Tierras, que quiere y procura la radicación en los predios fiscales de pobladores auténticos, de arraigo y de progreso en la región, y en base al decreto del 17 de Junio de 1937, que fija claramente las normas a que deben ceñirse las cesiones o transferencias es que se ha resuelto incluir en el registro de pobladores indeseables a todos aquellos que las realicen sin haber solicitado y obtenido previamente la autorización oficial respectiva, por intermedio de la Dirección de Tierras.

Jefe de Policía

Fué huésped de nuestro pueblo por breves horas el Jefe de policía del Territorio Mayor D. Aurelio Viviano Moreyra, a quien acompañaba el oficial escribiente Ricardo Marcos Perren.

El funcionario aludido que cumple una extensa gira de inspección por el Territorio, reafirmó una vez más los propósitos de las Autoridades Gubernativas de Rio Negro de buscar solución favorable a los problemas locales, propiciando toda iniciativa tendiente a lograr esos fines.

El distinguido huésped fué obsequiado en la noche del 21 del corriente con una cena a la que asistieron autoridades, presidentes de instituciones y vecinos calificados.

De Colonia Josefa

Homenaje al Sr. Marcelino Gonzalez Vespa

Con motivo de cumplirse el 9 de Agosto venidero el primer aniversario del fallecimiento del Sr. Marcelino Gonzalez Vespa, el vecindario y amigos del extinto, por suscripción popular, han erigido un monolito recordatorio cuya inauguración se efectuará en la referida fecha.

Previa una misa de campaña mandada oficiar por los familiares del extinto y la bendición del monolito, hará uso de la palabra en nombre del vecindario y amigos el Sr. Manuel Carlos Ravone haciendo resaltar la figura de esa conocida personalidad de la zona.

La Comisión de Homenaje de esta localidad invita al referido acto de recordación a los amigos y relaciones del Sr. Marcelino Gonzalez Vespa.

El homenaje se llevará a cabo el día 9 de Agosto a las 10 horas.

Internado y Sala de Maternidad

Ha sido instalado por el Dr. Néctar A. Barrera un internado de enfermos y sala de maternidad, establecimiento que viene a llenar una necesidad en nuestro pueblo donde las personas que venían de otros puntos para recibir asistencia médica, en contraban en la mayoría de los casos inconvenientes para su alojamiento.

En el internado del Dr. Barrera los enfermos podrán hacerse atender con el médico local que deseen.

Servicio de balsas

Hoy reanudó su servicio la balsa de «Paso Tello» que había sido interrumpido durante la presente semana debido a la gran crecida del río.

La balsa de paso «Bunge» continúa sin funcionar por que aún no han sido reparados los daños que el río causara en el camino de acceso por el lado de la Isla Chica, según se nos informa.

De interés para los bodegueros y fabricantes de cascos

Con el propósito de que sean suficientemente atendidas las necesidades del país en cuanto a flejes destinados a la fabricación y recondicionamiento de vasijas vinarias, el Ministerio de Agricultura de la Nación, por intermedio de la Dirección de Vitivinicultura, ha resuelto organizar una encuesta entre los bodegueros y fabricantes de cascos, a fin de establecer, fehacientemente, las cantidades que de este elemento necesitarán para el año próximo.

Los interesados deberán presentar a la Dirección de Vitivinicultura, Avda. Roque Saenz Peña 832, de la Capital Federal, o a su Delegación Rio Negro, Fuerte General Roca (F. C. Sud), antes del 30 de Agosto del corriente año, un formulario especial, debidamente llenado, que se encuentra a disposición de los mismos en los lugares indicados.

DR SALOMON MUTCHINICK
MEDICO CIRUJANO

Consultas en Luis Beltrán
todos los días por la tarde
en la casa Bentonia

CHOELE-CHOEL TELEFONO No. 12 F. C. S.

MATERNIDAD DEL Dr. BARRERA

SE INTERNAN ENFERMOS
TODO MEDICO O PARTERA
PUEDE INTERNAR Y TRATAR
SUS ENFERMOS
FRENTE A LA AGENCIA FORD
TELÉFONO N.º 30 * CHOELE CHOEL

UN AÑO DE GOBIERNO

El 6 del actual cumplió un año de actuación el Coronel (R.) don Rodolfo M. Lebrero en el cargo de Gobernador de Rio Negro.

Durante este tiempo, la acción desarrollada por el distinguido militar y gobernante se ha traducido en obras que vienen a beneficiar al territorio y sus pobladores, continuando así bajo el mandato del Coronel Lebrero la era de progreso que se iniciara para Rio Negro durante el gobierno del ingeniero don Adalberto T. Pagano.

Con el objeto de llevar a conocimiento de los pobladores la actividad desarrollada por el Gobernador Lebrero, iniciamos hoy la publicación de la Memoria de la labor realizada desde el día 6 de Julio de 1943 al 6 de Julio de 1944.

ADMINISTRACIÓN

Se implantó como norma estricta, que todas las vacantes producidas en la administración, deberán ser cubiertas por ascensos, teniendo en cuenta la capacidad y antigüedad de los empleados dentro de sus funciones.

Asimismo, se dejó establecido que el ingreso a los puestos públicos que hubieran en el Territorio, tendrán preferencia los nativos del mismo.

PANORAMA ECONOMICO. Los gastos administrativos fueron regularizados, ajustándose estrictamente a los recursos asignados por el presupuesto.

El ejercicio financiero próximo pasado ha sido cerrado en la forma prevista por la política financiera señalada; actualmente la administración se desenvuelve sin dificultades.

Por razones de conservación del material rodante, de economías y de disciplina jerárquica, se dictan normas a las cuales deberán ajustarse en lo sucesivo los viajes o jiras oficiales de todos los funcionarios dependientes del Gobierno del Territorio que deben desempeñar comisiones de servicio.

RESOLUCIONES GUBERNATIVAS. Estando dentro de las facultades de este Gobierno, y por intermedio de la Comisión de Fomento de Ingeniero Jacobacci, se autoriza la reducción de las tarifas eléctricas que se abonen en esa localidad, por considerárselas elevadas, modificándose así la ordenanza general de impuestos.

De acuerdo con las disposiciones del decreto del Poder Ejecutivo Nro. 11.185 del 15 de octubre de 1943, y a los efectos de un mejor control en la aplicación de las leyes de trabajo, se dispone la designación en carácter de inspectores a los señores comisarios y subcomisarios de Policía.

Considerando que la explotación del negocio de expendio de bebidas alcohólicas («boliche») ha adquirido en el Territorio una amplia difusión, siempre en progresión creciente y a tiento al peligro, que para la salud física y moral de los gobernados encierra, se dispone como norma general y sin excepción que el Gobierno a mi cargo no concederá permisos de tal naturaleza y someterá a los negocios existentes a un riguroso control, procediéndose a la clausura inmediata de los que no reúnan las condiciones de salubridad e higiene, etc. ó que simplemente despachan esta especie de bebidas a los individuos que presentan síntomas de beodéz.

Correspondiendo a una invitación formulada a este Gobierno por la Junta de Estudios Históricos de Mendoza para adherirse al primer Congreso Nacional de Historia Argentina, organizado por dicha junta, se designa Delegado «ad-honorem» al Dr. Humberto A. Mandelli, a quien se le encomienda presentar un trabajo a dicho Congreso, relacionado con la acción civilizadora del Ejército Nacional en este Territorio, intitulado «LA EXPEDICIÓN DEL GENERAL ROCA DEL AÑO 1879».

continuará en el próximo número

MINISTERIO DE AGRICULTURA

Dirección de Agronomías Regionales

Agronomía local en Choele-Choele
para el Departamento Avellaneda

Encargado: Ingró. Agrónomo Enrique Gotelli
HOTEL ARGENTINO

Horario de Oficina: Lunes, Miércoles y Viernes
de 8 a 12 y de 15 a 19

DRES A. G. BOUVET Y F. M. ROCHA

Atienden en CHOELE-CHOEL los MIERCOLES Y VIERNES
respectivamente de 14 a 17 horas en Casa Carella
(Frente al Banco de la Nación)

EN LUIS BELTRAN: SALA DE MATERNIDAD
E INTERNADO DE ENFERMOS

Atendida permanentemente por el Dr. ROCHA
con la colaboración del Dr. BOUVET

SECCIÓN KODAK

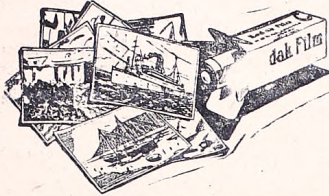

Farmacia y Droguería 'INGLESA'

- DE -

- JOSE BRUNO -

Una farmacia seria, de calidad y la más surtida de la zona

Precios sin competencia. Los pedidos por correspondencia, son despachados en el día

REVELACIONES Y COPIAS

Choele Choele Telefono No. 5 F. C. S

Comisión de Fomento de Luis Beltrán

BALANCE de Ingr. sos y Egresos del mes de ABRIL de 1944

Table with columns for Ingresos and Egresos, listing various contributions and expenses for April 1944.

Table with columns for Ingresos and Egresos, listing various contributions and expenses for April 30.

Table with columns for Ingresos and Egresos, listing various contributions and expenses for April 30.

Table with columns for Ingresos and Egresos, listing various contributions and expenses for April 30.

Luis Beltrán, Rio Negro, Abril 30 de 1944.

BALANCE de Ingresos y Egresos del mes de MAYO de 1944

Table with columns for Ingresos and Egresos, listing various contributions and expenses for May 1944.

Table with columns for Ingresos and Egresos, listing various contributions and expenses for May 31.

Table with columns for Ingresos and Egresos, listing various contributions and expenses for May 31.

Table with columns for Ingresos and Egresos, listing various contributions and expenses for May 31.

Luis Beltrán, Mayo 31 de 1944.

BALANCE de Ingresos y Egresos del mes de JUNIO de 1944

Table with columns for Ingresos and Egresos, listing various contributions and expenses for June 1944.

Table with columns for Ingresos and Egresos, listing various contributions and expenses for June 30.

Table with columns for Ingresos and Egresos, listing various contributions and expenses for June 30.

Table with columns for Ingresos and Egresos, listing various contributions and expenses for June 30.

Luis Beltrán, Junio 30 de 1944.

Lythar Hughes Secretario-Tesorero, Benigno Chamblauz Comisionado

Biblioteca 'Avellaneda'

Nómina de los libros donados por la Sociedad Prolect. de Bibliotecas Populares...

Por la constitución legal de hogares argentinos

El Interventor en la Dirección de Tierras, Coronel Carlos A. Gómez, velando por la integridad de los hogares argentinos...

Que asimismo numerosos hombres de trabajo que se han presentado a solicitar tierra para radicarse en ellas...

Que, por otra parte, las actuales autoridades de la Nación procuran el restablecimiento de normas de vida individual y colectiva...

El Interventor en la Direc. de Tierras dispone: 1.- Encomiéndose al personal destacado en las Inspecciones y Agencias de Zona...

2.- El personal de referencia facilitará, asimismo, a los pobladores que se avientan a legalizar la familia...

'La Flor del Campo'

(Antigua 'casa Gaviña')

RAMOS GENERALES

DE -

JUAN AMADO

Choele-Choele

F. C. S.

SAN JOSÉ

RAMOS GENERALES Acopiador de Frutos del País Compra - venta de Hacienda

PEDRO DOTZEL

Benjamín Zorrilla

F. C. S.

Farmacia LAMARQUE

- DE -

R. ARGENTIN J. GONZALEZ

DIRECTOR-TECNICO

ESPECIALIDAD EN PREPARACIONES FARMACEUTICAS

Telefono No. 7

Lamarque

-(o)-

Rio Negro

HOTEL 'CERVANTES'

- DE -

DEMETRIO Y BERNABÉ CAMBIASSO

Servicio esmerado - Buena comodidad para pasajeros

SE COMPRAN LECHONES

PERMANENTE

Telefono No. 6 CHOELE-CHOEL F. C. Sud

LA CABAÑA 'LA IRMA'

Vende

PLANTELES LINCOLN

- Y -

MERINO ARGENTINO

CHIMPAY

F. C. SUD

Pompas Funebres

de EUGENIO BONARDO

Se atiende servicio en cualquier parte de la zona con el servicio de Capilla Ardiente más moderna a precios que no admiten competencia.

Sucursal en Lus Beltrán: Sr. RICARDO BINI

Choele Choele

Telefono No. 25

F. C. Sud

PRIVA DE MUCHO A SU HIO 'O' LIKEN' QUIEN NO LE COMPARA

«Sportsman Club»

Esta noche inaugurará su gran sede social «Sportsman Club», la vieja y querida entidad de nuestro pueblo que tanto social como deportivamente ha sabido granjearse la simpatía no solo de nuestro pueblo sino de todos los puntos del territorio donde su cuadro actúa.

La activa comisión que con tantos sacrificios llevara a cabo la construcción del edificio social, ve hoy coronados sus esfuerzos y apoyada su misión por el pueblo entero que sabe valorar la ardua tarea desarrollada y comprender lo que representa para el mismo esta magnífica obra.

A las 22 horas se iniciará el programa con un lunch seguido de baile amenizado por una gran orquesta.

Mañana a las 14 horas los veteranos de «Sportsman» disputarán con su similar de Allen 11 artísticas medallas donadas por el señor Juan Gasparini y seguidamente las primeras divisiones de ambos clubs han de dirimir supremacías por la posesión de una hermosa copa donada por el señor Eugenio Bonardo.

A las 18 se realizará una tertulia en honor de la delegación de Allen y a las 22 horas se realizará un gran baile social.

De C. Belisle

Traslado de la escuela

El día 7 del actual fué instalada en su nuevo local la escuela N.º 78 de este pueblo. La nueva casa que ocupa la escuela ha sido cedida gratuitamente al Consejo Nacional de Educación hasta el día 31 de diciembre del corriente año por su propietaria señora Rosa H. de Espeche.

Festivos Patrios

Atenieron lucimiento y éxito los festejos realizados los días 7, 8 y 9 del actual para conmemorar el 128º aniversario de la Jura de la Independencia Nacional. Tanto la fiesta escolar, como los bailes y el asado popular se vieron ampliamente concurridos.

El día 9 por la mañana fué inaugurado el mástil a la bandera erigido en la Escuela, siendo izada en el mismo una hermosa bandera argentina donada por la Srta. Margarita Esther San Martín Insua.

Con motivo del aniversario patrio el Sr. Vicente San Martín y por su intermedio otras generosas personas han obsequiado a la escuela local con una bandera argentina, escarpelas, banderitas de papel y golosinas que fueron repartidas el día 9 entre los alumnos.

Grave accidente ferroviario

El lunes de la semana en curso se produjo un accidente ferroviario de graves consecuencias a 5 kilómetros al Sud de estación Laprida del F.C. Sud, motivado por el choque del tren de pasajeros «El Araucano» y el tren de carga número 2695, ambos de la citada empresa.

A consecuencia del choque resultaron heridos el maquinista, el fogonero y un considerable número de pasajeros de «El Araucano».

Misa

† Aurelio M. Ardaiz (q. e. p. d.); su señora madre Ovidia de Ardaiz, su hermana Juana Ardaiz de Segura y demás deudos, invitan a sus relaciones al funeral de cabo de año que por el eterno descanso de su alma que se oficiará en la Iglesia del Sagrado Corazón de Jesús de Río Colorado el día 29 de julio a las 9,30 horas.

COMISIÓN de FOMENTO de LAMARQUE

Balace correspondiente al mes de Mayo de 1944

Saldos que vienen del mes de Abril p.pdo.
Existencia Banco de la Nación c/corriente \$ 1908.14
en caja en efectivo \$ 540.72 \$ 2248.86

INGRESOS

CONTRIBUCIÓN DIRECTA:

José Ardoj, por Contribución Directa 1914 \$ 48.-
Ortencia Vivier \$ 4.-
Froilán Valenzuela (Atras.) \$ 40.-
Modesto Rosales \$ 26.-
José R. Pujol (Atras.) \$ 218.-
1.º cuota \$ 100.- \$ 218.-

ENTRADAS VARIAS Y PATENTES DE RODADOS

Froilán Valenzuela costas juicio Exp. 2660/45 \$ 15.-
Bernardo Lorenzo « Exp. 2669/45 \$ 25.-
Elvira Vda. de Segura permiso baile público \$ 5.-
José Alonso, infracc. art. 59 de la Ordenanza V. \$ 2.-
Hipólito Pedranti y Cia., patente jardinera (1944) \$ 6.-
Liebana Hnos. « (1944) \$ 6.-
Elvira Vda. de Segura permiso baile público \$ 5.-
José A. González por inhumación de un cadáver \$ 4.-
E. Vu Illemin patente jardinera (1944) \$ 6.-
Alfredo Rodríguez, patente jardinera (1944) \$ 6.- \$ 80.-

ALUMBRADO PUBLICO

Bernardo Lorenzo, por luz pública (atrasada) a cuenta \$ 75.-
Cobrado a varios contribuyentes durante el mes \$ 58.50 \$ 115.50 \$ 411.50
SUMA TOTAL \$ 2660.56

BENEFICENCIA PUBLICA

Hipólito Pedranti y Cia. s/f. carne y galleta N.º 1 \$ 46.60
Pedro Selemé Hijo, por un cajón funebre \$ 2 \$ 24.-
Hipólito Pedranti y Cia. s/f. Abril-Mayo carne y galleta \$ 3 \$ 48.85
Liebana Hnos., su fact. carne y galleta a indigentes \$ 4 \$ 39.90
Alfredo Rodríguez, s/f. leche a la Vda. de Zuzin \$ 5 \$ 12.20 \$ 171.55

GASTOS GENERALES E IMPREVISTOS

Telegrama No. 002555, a la Gobernación \$ 6 \$ 5.02
Telegrama No. 002587, « « \$ 7 \$ 2.-
E. Medina, por planchado de banderas \$ 8 \$ 1.40
Humberto Giuliani, arreglo molino plaza pública \$ 9 \$ 9.-
Guillermo di Fiore, según fact., banderas \$ 10 \$ 59.90
Gastos de Secretaría durante el mes \$ 11 \$ 5.-
Contribución para las fiestas Patrias, 25 de Mayo \$ 12 \$ 50.- \$ 102.52

SUELDOS

Ramón Iraola, su sueldo por el mes de la fecha \$ 15 \$ 75.-
Miguel Hódola, « Secretario-Inspecc. tor por Mayo \$ 14 \$ 100.- \$ 175.-

COOPERACIÓN ESCOLAR ESCUELA No. 25

Subsidio por el mes de la fecha No. 15 \$ 25.-

ALUMBRADO PUBLICO

Agustín García Sánchez, luz pública cuota Abril 1944 \$ 16 \$ 170.- \$ 645.87
SALDO QUE PASA AL MES DE JUNIO DE 1944 \$ 2016.49
S. E. ú. O.

RESUMEN

Existencia en el Banco de la Nación en C/Cte. «cer-tificado \$ 1908.14
en efectivo en Caja \$ 108.55 \$ 2016.49

LAMARQUE, (Río Negro) Junio 11 de 1944.

Dr. Andrés Gustavo Bouvet
Comisionado

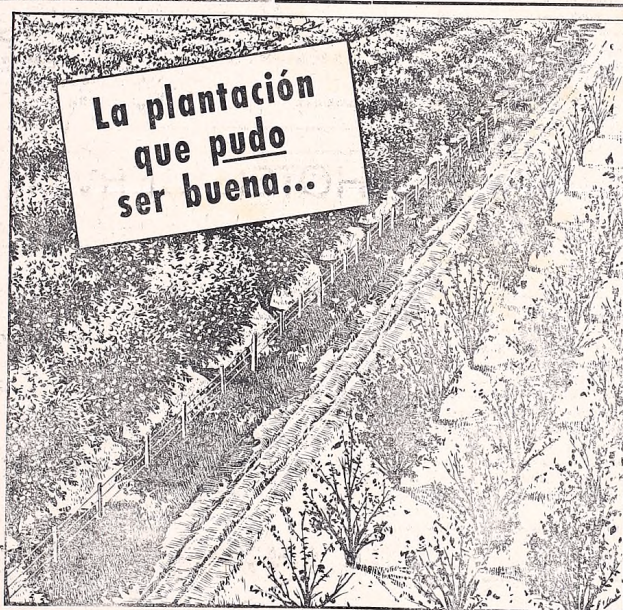

La plantación que pudo ser buena...

...con la ayuda del vecino

Vd. sabe con cuánto empeño se defiende a los frutales contra la acción destructora de las plagas. Pero basta que un solo fruticultor descuide ese detalle para anular los esfuerzos de sus vecinos.

Pida a los demás fruticultores de su zona que se concierten con Vd. en una campaña destinada a destruir las cochinillas, ácaros, pulgones y otros parásitos de los frutales. El esfuerzo común hará milagros y se traducirá en una producción sana y abundante. Para un resultado más efectivo use Pasta Emulsionable Shell de Verano combinada con arseniato de plomo, o con sulfato de nicotina o caldo bordelés. Consulte a nuestro Departamento Técnico.

PRODUCTOS SHELL CONTRA PLAGAS AGRICOLAS

Para poder asesorarlo con más exactitud, le agradeceremos llenar este cupón y enviarlo a la brevedad posible con los datos solicitados

Señores Shell-Mex Argentina Ltd. Av. R. S. Peña 788 (R. 931) Buenos Aires

Nombre _____

Dirección _____

Localidad _____

Tipo de plantaciones y cantidad de árboles _____

Farmacia «PERALTA»

DE CARLOS D. PERALTA

Especialidad en recetas médicas

PERFUMERIA FINA

Teléfono N.º 37 Choele-choel F. C. Sud



¡A 135 Kms. Y DE NOCHE!

También en tiempo record, como verdadera campeona, ARGEMO conquistó la preferencia de la gran mayoría de los conductores y mecánicos del país...

Equipe año ARGEMO hoy mismo. Siempre más fresca, segura, potente, garantizada y con servicio en toda la República.



ARGEMO
RINDE MAS PORQUE ES MAS FRESCO

Concesionario: **ADOLFO SADLER**
CHOELE CHOEL - F. C. S.

DOMINGO D' ANNA

Campos, chacras, cereales y haciendas
COMPRO: Alamo y sauces
300 capones y 25 vacunos para carnicería
Disponibles chacra alfajada para talaje de vacunos
VENDO: 5 lotes de tierras de 10 hect. c/u.
100 solares a largo plazo en Pomona
Un gran colmenar y maquinarias
Ofertas a:
HOTEL Y BAR POMONA
Atiendo preferentemente pedidos de plantas al teléfono No. 3 Pomona Río Negro

ZAPATERIA NEBREDÁ

Ofrece un extenso surtido en las últimas novedades de calzados
Zap de Sra en cueros vaquillona desde \$ 4.90
Paños \$ 3.00
Hombres con tacos de goma \$ 8.50
marca "MERITO"
Botas para hombre y niños varios tipos y colores
Surtido en finas medias para hombres y niños
Baules, valijas, lonas, suela engrasada, pomadas y tintas
Choele Choele F. C. S.

Establecimiento "LOS ALAMOS"

— DE —
Juan E. Rosauer
VIVEROS, PLANTACIONES Y COLMENARES EN CHOELE-CHOEL Y CIPOLLETTI
Sucursal Buenos Aires
San Miguel (Prov. Buenos Aires)
(Sobre Camino Buenos Aires a Pilar, Km. 39 de la ruta 8)
PEDIDOS: Por teléfono: a No. 2 POMONA
Por carta a Casilla de Correo N° 31 Cipoletti P. C. Sud

Sociales

Reuniones sociales de
«Sportsman Club»

Proporcionen de un verdadero acontecimiento social adquirirá, sin duda, la fiesta que Sportsman Club ofrece esta noche para inaugurar su edificio propio.

La reunión que ha despertado extraordinario interés no solo entre las familias de Choele-Choele, sino de toda la zona y otros puntos del territorio, dará comienzo con un lunch que será servido a las 20 horas, iniciándose luego el baile.

La tertulia y baile que Sportsman realizará mañana durante la tarde y noche resultarán también muy animadas.

Viajeros

- Para Buenos Aires el Dr. Rodolfo N. Zabala.
- De Bahía Blanca la señora Josefina Zuain de Giretti.
- De Chelero el Sr. Juan Errotabere y familia y las Srtas. Noemí Zabaleta y Sirla Rodríguez.
- De General Roca la señora Laura C. de Palacio y su hija Dora Noemí.
- Para Buenos Aires el Sr. Zuain Zuain.
- Para y del mismo punto el Sr. Ignacio S. eir.
- Para Bahía Blanca los jóvenes Ismael R. Tissera y Gregorio Iturburu.
- Para y de Bahía Blanca las Srtas. Aurora y Olga Montobbio.
- De Buenos Aires el señor Goele Carella con su señora e hijo y el Sr. Juan Reginato.
- Para Bahía Blanca los jóvenes Nestor Brizuela y Otto Vargas.

Se venden 2 cubiertas
500 X 20
Semi-nuevas
Tratar con
Mauricio Bongioanni
Luz Beltrán

AGENTES

En todos los pueblos y ciudades del país, necesita organización importante y sin competencia, para ofertar hipotecas de todo tipo en las mejores condiciones de plaza. Trabajo fácil y seguro. Buen porvenir para personas activas. Comisión elevada. Informes Casilla 46 Buenos Aires.

Edicto Judicial

El Doctor Roberto C. Costa, Juez Letrado Subrogante de General Roca, (R. N.) cita, llama y emplaza por QUINCE veces a JUAN FANTINO, a fin de que tome la intervención correspondiente en el juicio que por expropiación le sigue la ADMINISTRACION GENERAL DE VALIADAD NACIONAL (Exp 1026/1943) bajo apercibimiento de nombrar al defensor de ausentes en caso de incomparencia.
Gral. Roca, febrero 20 de 1944.
Juan Antonio Madrazo
Secretario

RIFLES, ESCOPETAS, PISTOLAS "CENTAURO"

Balas, repuestos, composturas
Bicicletas Cámaras etc.
REPRESENTANTES EN CHOELE CHOEL
WALDHORN Y PUIGSERVER
Consulten precios

Peluqueria PAISA

Cesar D'Angelis

Fotografías para Libretas de Enrolamiento
REVELACIONES EN EL DIA
(Frente al "Hotel Argentino")
Choele Choele

¡Pintar es economizar!



En Venta en todas las zonas

EN
Choele-Choele
Adquirla en la
Casa Sadler
Unco representante en la zona

TRACTOR FORDSON

Poco uso y perfecto estado de marcha. Fuerza en la polea 24 H.P. se vende barato. Mas datos taller Cuniolo, Choele Choele.

Teresa P. de Bruck

Profesora de Corte y Confección
Recibe alumnas

Especialidad en ramos de novia
Se hacen flores de todas clases

Choele Choele

F. C. Sud

SALON DE BELLEZA NELLY

Peinados Permanentes y Manicura

Lunes y Jueves atenderá en la mañana solamente
Zulema C. de Arata

PERMANENTE A LA CREMA \$ 6- PERMANENTE AL ACEITE \$ 4-
AUTOTERMICA 5- PERMANENTE «PLUMA» \$ 4-
NIÑOS \$ 3-



Señor Automovista

No olvide que los acumuladores «Willard» son los mejores

Equipe su coche con acumuladores
Unico concesionario en la zona



Choele Choele

Eugenio Bruck

F. C. Sud